FVMP

Federació Valenciana de Municipis i Províncies

Guia de serveis

“ELS AJUNTAMENTS HAN DE TINDRE MÉS CAPACITAT I IMPULS PER FER POSSIBLES LES POLÍTIQUES QUE ENS FARAN COMPARTIR EL FUTUR”

Molt honorable President de la Generalitat

El passat 3 de desembre, en una cita històrica per al municipalisme valencià, l'FVMP va celebrar la seua Executiva i Consell en el Saló de Corts del Palau; comptant amb la intervenció, per primera vegada, del Molt Honorable President de la Generalitat Valenciana.

El president de la Generalitat, Ximo Puig, ha apuntat que l'aliança entre la Generalitat i els ajuntaments «***és fonamental per al nou temps de la Comunitat Valenciana***». Puig ha volgut ressaltar que no es pot entendre el govern autonòmic sense els municipals, i per aquesta raó, els ajuntaments han de tindre més capacitat i impuls «***per fer possibles les polítiques que ens faran compartir el futur***».

En la inauguració del Consell de la Federació Valenciana de Municipis i Províncies, el President ha volgut reflexionar sobre tres aspectes de la municipalitat i la seua participació en l'escenari actual. En primer lloc, el paper dels municipis en la democratització de les decisions, perquè per a Puig «***absolutament necessari que molts assumptes residenciats en altres administracions acaben tenint un impuls local***», tal com ha fet la Generalitat amb el programa #XarxaLlibres.

Açò es deu al fet que, tal com ha apuntat el President Puig, «***són els ajuntaments els que saben quina és la realitat dels seus ciutadans***» i considera que «***la democràcia s'assenta en l'àmbit local***». Puig ha incidit en la necessitat de fer partícips als municipis en la presa de decisions perquè «***la revitalització de la política passa necessàriament per la implicació de mes persones, i això no es fa des del global sinó des de des del local***".

En segon lloc, el president ha assenyalat que «***volem compartir tots aquells plans i actuacions des de les distintes conselleries i veure com som capaços d'atendre junts les problemàtiques dels ciutadans***». En aquest sentit, el cap del Consell ha declarat que «***ja s'ha complit un desig d'aquest govern, la creació del Fons de Cooperació***». A pesar que ha lamentat que aquests moments el pressupost siga insuficient, aquest fons «***pretén situar l'acció i obrir un camí entre els municipis i la Generalitat perquè l'any que ve es puga dotar d'una quantitat suficient***», ha indicat Puig.

El president ha fet menció de la mala situació de les arques públiques de l'administració pública a causa del deute històric i al infrafinançament que condicionen les actuacions de la Generalitat. Aquest conflicte, segons Puig, «***ha d'acabar amb un plantejament d'igualtat entre els espanyols***».

El president s'ha mostrat determinat a mantindre la reivindicació d'un finançament justa i espera que 2016 supose un punt d'inflexió perquè comence el renaixement de la Comunitat, «***on els ajuntaments són fonamentals***», ha assenyalat.

Finalment, el president s'ha referit a la importància de la Federació de Municipis i Províncies com a instrument per a «***fer municipalisme en estat pur***», perquè la democràcia i la capacitat de decisió resideix en els ajuntaments i en la Generalitat. Des d'aqueixa perspectiva i mitjançant la cooperació i la lleialtat institucional «***hem d'aconseguir una nova relació entre les institucions***», ha assegurat Puig. S'ha mostrat disposat a actuar sempre «***des de l'autonomia i el respecte, i prioritzant l'interés general***».

Rubén Alfaro

Fragments discurs elecció president FVMP

«El passat 24 de maig la ciutadania va dibuixar, a través de les urnes, un mapa polític de major pluralitat. Aquesta mateixa assemblea general és una expressió clara d'això. En innumerables ajuntaments s'han conformat governs compartits entre diferents forces polítiques que ajudaran a fer que les futures preses de decisions siguen més serenes, més conscients i més participatives. Aqueix és l'escenari que han volgut dibuixar les valencianes i els valencians i aqueix escenari, estic convençut, vindrà a millorar la qualitat de vida dels nostres veïns en els diferents municipis de la nostra Comunitat.»

«Vull oferir a totes i a tots la Presidència que hui assumisc com un marc per a treballar pel bé comú des de la cordialitat, el rigor institucional i l'honestedat. Enfortir les polítiques públiques, sumar i consensuar voluntats és el full de ruta que pretenc imprimir en aquest mandat, i és també una oportunitat per a aprendre els uns dels altres i eixamplar els horitzons. Crec que els ciutadans ens ho demanden i no ho podem defugir.»

«Crec que no m'equivoque si parle en nom de tots i dic que en els ajuntaments tant govern com oposició partim de la necessitat ineludible de teixir noves complicitats entre la ciutadania i els seus representants. D'establir una nova aliança basada en la transparència i la regeneració democràtica.»

Declaració institucional contra la corrupció

La Federació Valenciana de Municipis i Províncies, institució municipalista de la Comunitat Valenciana, davant dels casos de corrupció política que estan colpejant la vida pública i la imatge dels càrrecs electes que representem, **demanda la unitat del municipalisme valencià en contra de la Corrupció.**

La corrupció suposa una amenaça per a l'estabilitat i seguretat de la societat valenciana, perjudica les institucions i els valors de la democràcia, l'ètica i compromet el desenvolupament dels nostres pobles. És una alifac que afecta molt negativament davant de la incomprensible realitat de què roben els diners de tots, enfront dels que estan patint els efectes d'una crisi devastadora.

Les institucions hem de promoure i fomentar el rebuig de la corrupció, és la nostra obligació, som servidors públics que hem de vetlar per una gestió pública responsable i d'equitat sotmesa a la Llei. També, és la nostra responsabilitat, fomentar la cultura dels valors socials, ètics i democràtics, apartant el model de societat que ha alimentat el mètode del «pelotazo»econòmic i en conseqüència, potenciar els sistemes de control de mitjans policials, judicials, així com dels organismes encarregats de la vigilància i inspecció de la gestió pública.

L'FVMP representa a **542 alcaldes** i a **5.782 regidors**, càrrecs electes locals, que treballen i presten els seus serveis amb dedicació i honestedat, en el seu compromís per millorar la vida dels seus veïns i veïnes des d'una vocació de servidors públics. Una gran majoria són de xicotets municipis, sense retribució econòmica, però amb moltes ganes de treballar pel seu poble. No obstant això, la conducta delictiva d'**uns**, suposa un atropellament al bon **fer públic delsaltres**, la immensa majoria.

Les últimes notícies de corrupció afecten d'una manera molt negativa a la legitimitat de les nostres institucions, perquè a més del desvergonyiment, es demostra que han fallat els mecanismes de control dels partits i de les institucions. És el moment, no podem esperar, hem d'actuar, els ajuntaments som responsables de configurar una Administració íntegra, impecable i honrada.

I. Exigir l'obligació de reposar els diners públics dels ciutadans, per aquells que han comés el delicte.

II. Exigir l'actuació immediata i pública, per part de les formacions polítiques, per a la separació de responsabilitats i/o representació dels corruptes.

III. Exigir la retirada dels honors públics a les persones corruptes, en totes les seues modalitats (plaques commemoratives, places, estàtues, condecoracions, etc.) instant a les entitats ciutadanes al suport en aquestes accions.

IV. Exigir el compliment rigorós de la Llei en els mecanismes de control en la gestió de les Administracions Públiques.

V. Rebutjar la corrupció en totes les seues formes i lluitar contra aquesta en tots els àmbits de la vida pública, promovent la qualitat de la democràcia, presidida per l'ètica i la dignitat.

VI. Defendre el nom de la Societat Valenciana, treballadora, honesta, i lamentar profundament l'estafa econòmica i moral a què els corruptes ens han sotmés.

Guia de serveis

NOVA FVMP, NOU MUNICIPALISME

1. QUÈ ÉS L'FVMP?
2. QUI CONDUEIXEN L'FVMP?
3. PER A QUÈ SERVEIX L'FVMP?
4. COM ES FINANÇA I AMB QUINS MITJANS COMPTA L'FVMP?
5. COM POTS PARTICIPAR EN L'FVMP?
6. QUINS SERVEIS PRESTA L'FVMP?
7. ATENCIÓ PERSONALITZADA PER A BUSCAR SOLUCIONS A LES QÜESTIONS MUNICIPALS
8. ABECEDARI DE TEMES. L'FVMP TREBALLA PER A MILLORAR LA GESTIÓ DELS GOVERNS LOCALS
9. LA NOVA FVMP CAP A LA MODERNITZACIÓ DE L'ADMINISTRACIÓ LOCAL VALENCIANA, MILLORA DEL FINANÇAMENT LOCAL QUE GARANTISCA LA PRESTACIÓ DE SERVEIS A LA CIUTADANIA, AMB AJUNTAMENTS DE VIDRE, TRANSPARENTS EN LA SEUA GESTIÓ

Aquesta carta de serveis que vos presentem s'edita amb la voluntat de ser una ferramenta de suport als nostres socis de l'FVMP. La nostra labor no és una altra que protegir l'acció municipal, ser suport per a personal tècnic i polític de les entitats locals; per això marquem els nostres objectius a INFORMAR, ASSESSORAR I DONAR SERVEIS per a facilitar el treball que es desenvolupa en els municipis de la Comunitat.

Al mateix temps és la nostra prioritat ser veu reivindicativa per a dignificar el paper dels representants locals i elevar la consideració a la labor que diàriament s'exerceix en els nostres pobles i ciutats i que, sens dubte, té com a finalitat millorar la vida dels nostres veïns i veïnes.

Som conscients de la necessitat local de recursos, així com del temps i esforç que es dedica per a obtindre informació i coordinar accions que ens arriben d'altres administracions; és una preocupació comuna el poder abordar tots els assumptes amb els mitjans que es disposen i amb les limitacions que de vegades ens trobem. Aquest és el principal motiu que impulsa a la Federació: poder servir de suport per a orientar, gestionar o agilitzar les respostes a totes aquelles qüestions que ens sorgeixen en el dia a dia municipal.

Esperem que aquesta carta de serveis vos servisca per fer ús de la vostra Federació, com a ferramenta de consulta per a orientar-vos i guia que aspira a anar canviant segons les vostres necessitats i peticions. Estem oberts als vostres suggeriments i, sobretot, a acompanyar-vos en aquesta apassionant i gratificant aventura que implica ser municipalista.

Vicent Gil Olmedo
Secretari General

Eva Sanchis
Vicesecretària General

1. QUÈ ÉS LA FVMP?

Les Eleccions Municipals de 1979 van omplir d'aire democràtic els ajuntaments valencians. Les autoritats electes locals van començar a intercanviar experiències, a definir polítiques públiques de canvi. En 1981 Ricard Pérez Casado, alcalde de València, junt amb altres alcaldes van crear una Comissió gestora que va desembocar en l'Assemblea Constituent de l'FVMP celebrada a València el 24 de juliol de 1982.

L'FVMP és una institució constituïda pels municipis, províncies i la resta d'entitats locals que voluntàriament decideixen adherir-se per a la defensa i promoció de l'autonomia local i dels interessos locals.

Els fins fundacionals i estatutaris de l'FVMP són: el foment i la defensa de l'autonomia de les entitats locals; la representació, defensa i promoció dels interessos de les entitats locals davant de les instàncies polítiques, administratives i judicials; el desenvolupament i la consolidació de l'esperit europeu en l'àmbit local, basat en l'autonomia i solidaritat entre les entitats locals; la promoció i realització d'estudis per al millor coneixement dels problemes i de les circumstàncies en què es mou la vida local; la cooperació i assistència tècnica al desenvolupament dels interessos locals; la promoció i execució de programes i activitats de formació sobre temes locals dirigits als polítics i personal al servei de l'Administració; la promoció, execució i prestació d'iniciatives i activitats empresarials públiques o priva-

des que contribuïsquen al desenvolupament econòmic local i a la creació d'ocupació, així com a la conservació i protecció del medi ambient i, en general, a millorar la qualitat de vida dels habitants de les nostres Entitats Locals; i qualsevol altre fi que afecte directament o indirectament als seus associats.

En l'actualitat formen part de l'FVMP: 539 ajuntaments, les Diputacions Provincials d'Alacant, Castelló i València, 6 entitats locals menors i 24 mancomunitats.

L'Estatut d'Autonomia de la Comunitat Valenciana en l'article 64.4 dóna carta de naturalesa a la capacitat representativa de la FVMP.

«Es crearà una Comissió Mixta entre la Generalitat i la Federació Valenciana de Municipis i Províncies com a òrgan deliberant i consultiu per a determinar les bases i mètodes que afavorisquen les bases de participació entre les dites institucions.

La dita Comissió Mixta informarà preceptivament, en la tramitació per les Corts, les iniciatives legislatives que afecten de manera específica a les entitats locals i en la tramitació de plans i normes reglamentàries d'idèntic caràcter.»

2. QUI CONDUEIXEN L'FVMP?

La 13a Assemblea General ordinària de l'FVMP, celebrada el 5 d'octubre de 2015 va triar per unanimitat als Òrgans de Govern de l'FVMP (Presidència, Comissió Executiva, Consell de l'FVMP).

Comissió Executiva

SR. VICENT GIL OLMEDO
Secretari General

SRA. EVA PILAR SANCHIS I BARGUES
Vicesecretaria General

SR. RUBÉN ALFARO BERNABÉ
President
Alcalde d'ELDA

SR. FRANCESC FERNÁNDEZ CARRASCO
Vicepresident 1r
Alcalde de SAGUNT

SRA. JUDITH CAPELLINO VENTURA
Vicepresidenta 2a
Alcaldessa de RIOLA

SRA. ESTELA DEL CARMEN DAROCAS MARÍN
Vicepresidenta 3a
Alcaldessa de NAVARRÉS

SRA. MARTA TRENZANO RUBIO
Vocal i Portaveu PSPV-PSOE
Alcaldessa d'ALGEMESÍ

SR. ALFRED REMOLAR FRANCH
Vocal i Portaveu Compromis
Alcalde de BETXÍ

SR. CÈSAR SÁNCHEZ PÉREZ
Vocal i portaveu PPCV
President de la DIPUTACIÓ D'ALACANT

SR. ÓSCAR NAVARRO TORRES
Vocal i portaveu d'EUPV
Alcalde de POLINYÀ DE XÙQUER

SRA. VANESA LÓPEZ GUIJARRO
Vocal i portaveu Ciudadanos
Alcaldessa de CAUDETE DE LES FONTS

SR. JOAN RIBÓ CANUT
Alcalde de VALÈNCIA

SR. CARLOS GONZÁLEZ SERNA
Alcalde d'ELX

SR. JOSÉ LUIS JUAN PINTER
Alcalde d'AIELO DE MALFERIT

SRA. ELVIRA GARCÍA CAMPOS
Alcaldessa d'ALAQUAS

SRA. ROSA GUILLEN CANTÓ
Alcaldessa d'ALBATERA

SR. ANTONIO GONZÁLEZ RODRÍGUEZ
Alcalde d'ALMUSSAFES

SRA. SUSANA MARQUÉS ESCOÍN
Alcaldessa de BENICÀSSIM

SRA. AMPARO NAVARRO BARGUES
Alcaldessa de BENISANÓ

SRA. CRISTINA ALEMANY CAMPOS
Alcaldessa de BÉTERA

SRA. ERNESTINA BORRÁS BAYARRI
Alcaldessa de CÀLIG

SRA. ORO AZORÍN CANET
Alcaldessa de FAVARA

SRA. HUMILDAD GUILL FUSTER
Alcaldessa d'ONIL

SR. EMILIO BASCUÑANA MORENO
Alcalde d'ORIHUELA

SR. SERGI FERRÚS PERIS
Alcalde de PEDREGUER

SR. FRANCISCO LÓPEZ LÓPEZ
Alcalde de RAFELBUNYOL

SRA. IRENE FURIÓ BLASCO
Alcaldessa de RAFELCOFER

SR. ROGER CERDÀ I BOLUDA
Alcalde de XÀTIVA

Consell
Compost per la Comissió Executiva junt amb aquests membres.

SRA. MAITE PÉREZ FURIÓ
Alcaldessa d'ALBALAT DELS TARONGERS

SRA. FRANCISCA COLLADO TORRES
Alcaldessa d'ALBORACHE

SRA. EVA SANZ PORTERO
Alcaldessa de BENETÚSSER

SR. ANTONIO SANFRANCISCO MESEGUER
Alcalde de BENIFAIRÓ DELS VALLS

SRA. TERESA BELMONTE SÁNCHEZ
Alcaldessa de BIGASTRO

SRA. ANA DELIA GISBERT CLIMENT
Alcaldessa de BENILLOBA

SR. ANTONIO ESQUINAS MARTÍNEZ
Alcalde de CASTELLÓ DE RUGAT

SR. EMILIO MORALES GAITÁN
Alcalde de CHIVA

SR. JUAN FRANCISCO PÉREZ LLORA
Alcalde de FINESTRAT

SR. VICENT MUÑOZ JORDÁ
Alcalde de FONT DE LA FIGUERA

SR. RAÚL PARDOS PEIRÓ
Alcalde de GESTALGAR

SRA. EVA PILAR SANCHIS BARGUES
Alcaldessa de GODELLA

SR. VICENT PASTOR CODOÑER
Alcalde de MASSANASA

SR. JOSE VICENTE FÉRRIZ SORIANO
Alcalde d'ORXETA

SRA. ISABEL MARTÍN GÓMEZ
Alcaldessa de PAIPORTA

SR. ROBERTO SERGIO ANDRÉS
Alcalde de PEDRALBA

SR. ENRIQUE MOLL BRIONES
Alcalde de PEGO

SRA. LUISA SALVADOR TOMÁS
Alcaldessa del PUIG

SRA. CARINA PRIMO VALIENTE
Alcaldessa de QUESA

SR. ROBERTO RAGA GADEA
Alcalde de RIBA-ROJA

SR. BENJAMÍN ESCRICHE RIVAS
Alcalde de SONEJA

SR. JOSÉ PASCUAL MARTÍ GARCÍA
Alcalde de SUERA

SRA. MARÍA JOSÉ TENA MARTÍNEZ
Alcaldessa de TORREBLANCA

SR. FERNANDO BENLLIURE GARCÍA
Alcalde d'UTIEL

SRA. MARTA BARRACHINA MATEU
Alcaldessa de VALL D'ALBA

SR. ENRIC PLA VALL
Alcalde de VINARÒS

SRA. ISABEL LÓPEZ GALERA
Alcaldessa de XIXONA

3. PER A QUÈ SERVEIX L'FVMP?

Amb caràcter general la Federació té les següents missions bàsiques:

- INFORMAR sobre Assumptes d'interés local: ajudes, normativa, jornades i trobades, bones pràctiques…
- FORMAR autoritats municipals (cursos a mesura) i empleats públics.
- REPRESENTAR a l'Administració Local davant d'altres administracions i entitats de la societat civil valenciana.
- SER VIA DE PARTICIPACIÓ de les iniciatives governamentals locals. Posicionament federatiu sobre assumptes que ocupen i preocupen els Governs Locals.
- Homogeneïtzar, respectant l'Autonomia Local, a les Entitats Locals.
- DIGNIFICAR la labor quotidiana que exerceixen les autoritats electes locals i el personal al servei de l'Administració Local valenciana.
- Pot INTERVINDRE per BUSCAR SOLUCIONS i RESOLDRE qüestions pendents de LA VOSTRA entitat local davant d'altres administracions.

L'FVMP actua per a fer efectiva l'ALIANÇA entre Institucions triades per la ciutadania, els AJUNTAMENTS i la GENERALITAT VALENCIANA, per a conjuntament vertebrar el territori, garantir la igualtat d'oportunitats i millorar els serveis al conjunt de la ciutadania.

En la situació actual l'FVMP serveix de canal de comunicació entre la Generalitat Valenciana i les Entitats Locals. Impulsa i difon iniciatives. Comparteix projectes.

L'FVMP ha reactivat el seu paper de representació i consulta en les polítiques autonòmiques, participant activament en el desenvolupament legislatiu i en el disseny de les accions a impulsar. Comissions institucionals, fòrums i trobades junts amb les reunions bilaterals amb els respectius responsables per a preparar i agilitzar les gestions que afecten directament els ajuntaments. **ACTIVEM LA VEU MUNICIPALISTA**.

Al mateix temps l'FVMP s'ha incorporat al disseny del mapa municipalista espanyol a través de la FEMP, en la labor de representants territorials en els diferents òrgans constituïts per a tal fi; així com en coordinació d'accions i campanyes amb aportacions directes del nostre territori.

4. COM ES FINANÇA I AMB QUINS MITJANS COMPTA L'FVMP?

L'FVMP es finança essencialment per les quotes que paguen els ajuntaments, diputacions provincials, entitats locals menors i mancomunitats de municipis, per la subvenció de la Generalitat Valenciana i per convenis singulars o programes amb l'Administració.

Les dades estan en el Portal de Transparència de l'FVMP.

L'FVMP compta amb les noves tecnologies per a donar resposta ràpida, eficaç, veraç i eficient a les necessitats de les Entitats Locals. No obstant això, el més valuós per a la Federació són els 31 professionals en actiu estructurats organitzativament en 4 Àrees.

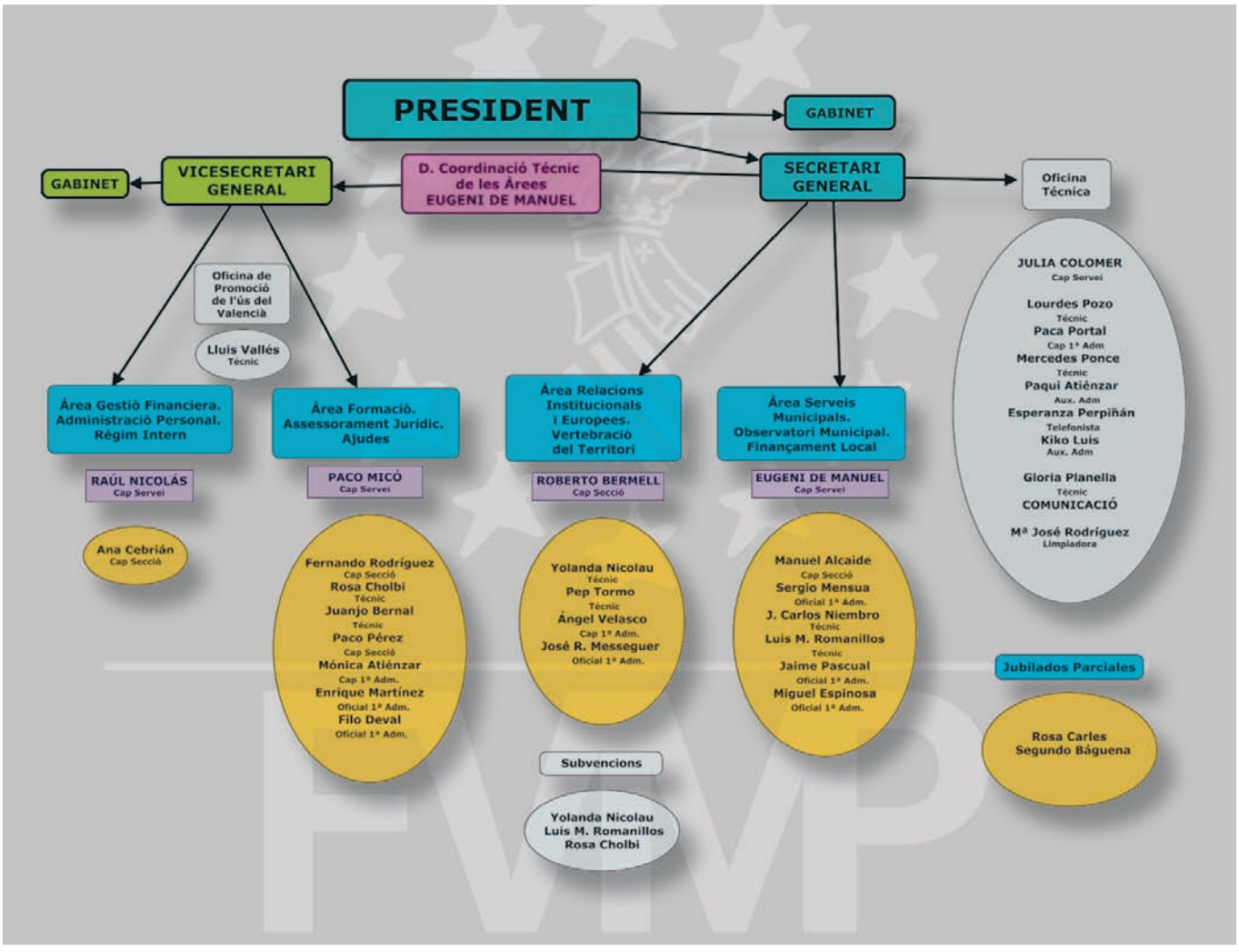

5. COM POTS PARTICIPAR EN LA FVMP?

És ELVOSTRE dret poder participar en el procés de presa de decisions de l'FVMP. Podeu fer-ho:

- En els Plens de les 5 COMISSIONS de TREBALL de l'FVMP, que poden realitzar propostes als Òrgans de Govern.

1	COMISSIÓ DE PROMOCIÓ ECONÒMICA, OCUPACIÓ, HISENDES LOCALS, PROGRAMES EUROPEUS, XICOTETS MUNICIPIS I ENTITATS SUPRAMUNICIPALS TURISME, COMERÇ, INDÚSTRIA, AGRICULTURA, MEDI AMBIENT, MERCATS
2	COMISSIÓ D'EDUCACIÓ, PATRIMONI CULTURAL, CULTURA, ESPORTS, JOVENTUT.
3	COMISSIÓ DE BENESTAR I INTEGRACIÓ SOCIAL, SERVEIS COMUNITARIS, SANITAT, CONSUM, PARTICIPACIÓ, IGUALTAT I DRETS DE LA CIUTADANIA
4	COMISSIÓ D'OBRES PÚBLIQUES, URBANISME, DESENVOLUPAMENT DEL TERRITORI, INFRAESTRUCTURES VIÀRIES, TRÀNSIT, SEGURETAT, PROTECCIÓ CIVIL, TRANSPORT, SERVEIS BÀSICS (cicle de l'aigua, enllumenat, neteja, tractament residus, clavegueram)
5	COMISSIÓ DE MODERNITZACIÓ DE L'ADMINISTRACIÓ, NOVES TECNOLOGIES, TELECOMUNICACIONS, COOPERACIÓ, AGERMANAMENTS, FORMACIÓ I ASESORMANIENTO JURÍDIC

- Integrant LA VOSTRA Entitat Local en les XARXES actives que té configurades la Federació.
- Fent arribar LA VOSTRA proposta, suggeriment o iniciativa a l'FVMP a través del correu electrònic, web corporativa fvmp interactiva, xarxes socials, fax, correu ordinari…o, si ho prefereixes, personalment.
- Dirigint-vos al'assessor/a de la vostra formació política.

6. QUINS SERVEIS PRESTA L'FVMP?

L'AGENDA de l'FVMP és l'AGENDA que marquen els AJUNTAMENTS.

Els productes o serveis tangibles són:

- **CIR:** Circulars Informatives. Ajudes, canvis i resums normatius…
- **Infofvmp:** butlletí digital mensual.
- **Jornades, Trobades…** de caràcter informatiu sobre assumptes d'interés local. A mesura de la disponibilitat de les Autoritats locals. Punt de trobada entre les institucions i la societat civil.
- **XARXES:** activades per l'FVMP amb l'objectiu de prestar serveis, coordinar esforços o garantir i millorar la informació sectorial d'interés per als ajuntaments.

Algunes iniciatives posades ja en marxa que disposen de suport del personal tècnic i adreça electrònica específica són les següents:

XARXA LLIBRES	llibresescola2015@fvmp.org
XARXA MEMÒRIA HISTÒRICA	xarxamemoria@fvmp.org
BALNEARIS	balnearis2015@fvmp.org
SERVEIS MUNICIPALS DE DESENVOLUPAMENT LOCAL	xarxaadl@fvmp.org
XARXA STOP POBRESA ENERGÈTICA	xarxapobrezaenergetica@fvmp.org

- **Web corporativa.** Difusió i relació interactiva amb els ajuntaments. En aquesta nova etapa s'ha apostat per utilitzar totes les ferramentes disponibles i, sens dubte, la web és la que ens permet major abast i millor difusió de les notícies i temes d'interés per a les entitats locals. A més volem impulsar la interactivitat i la participació de personal tècnic i representants municipals, per a això la web es converteix en un espai en què es prima la seua utilitat per a recopilar informació però també com a canal de consulta.

- **FVMP OBERTA.** Podeu presentar un acte del VOSTRE Municipi en la Seu de l'FVMP, amb els mitjans de la Federació.
- **BONES PRÀCTIQUES MUNICIPALS.** El secretari general i la vicesecretària general setmanalment, sobre la base de proposta tècnica, assenyalen una Bona Pràctica (pressupostos participatius, horts urbans…).
- **BASES DE DADES SECTORIALS.** La seua actualització permet la definició d'actuacions municipals.
- **FORMACIÓ** per al personal que presta el seu servei a l'Administració Local valenciana.
- **AULES MUNICIPALISTES.** L'FVMP està concertant amb Universitats públiques valencianes i amb entitats, amb les quals manté Convenis o Acords de col·laboració mútua, la coordinació o creació d'una càtedra dirigida a la FORMACIÓ contínua de les AUTORITATS ELECTES.
- **UNITAT MÒBIL DE CONSUM FVMP – GENERALITAT VALENCIANA.** La Unitat Mòbil pot anar al VOSTRE Municipi per a informar i assessorar els veïns, comerciants i dinamitzar el teixit econòmic local.
- **COMISSIONS DE VALORACIÓ D'AJUDES I SUBVENCIONS A LES ENTITATS LOCALS.** L'FVMP forma part de determinades Comissions Valoració, sobretot en l'àmbit educatiu.
- **SGAE.** L'FVMP forma part de la Comissió de Mediació FVMP – SGAE per a la solució extrajudicial de conflictes. La Tarifa Simplificada per als xicotets Municipis és una realitat.
- **GESTIÓ D'AJUDES** dirigides a les Entitats Locals.
- **PARTICIPACIÓ EN EL DESPLEGAMENT NORMATIU** d'esborranys d'ordes, avantprojectes de resolucions, lleis…
- **AULA DE TURISME.** Per a abordar assumptes turístics nous i innovadors que milloren l'experiència turística en EL VOSTREmunicipi.
- **ASSESSORAMENT TÈCNIC i PROFESSIONAL.** En els àmbits econòmic, jurídic, turístic, educatiu, mediambiental…portat avant amb els mitjans propis de l'FVMP.

Els productes o serveis intangibles són entre altres:

- L'atenció ràpida, solvent i cordial a les Autoritats Locals.
- La solució real de les qüestions plantejades, que no s'ha de quedar en el mer fet administratiu.

7. ATENCIÓ PERSONALITZADA PER A BUSCAR SOLUCIONS A LES QÜESTIONS MUNICIPALS

L'Atenció Personalitzada a cada ajuntament, entitat local menor, diputació provincial o mancomunitat és una PRIORITAT de la nova FVMP.

Podeu dirigir-vos sempre a:

Secretari general	Vicent Gil Olmedo	secretariageneral@fvmp.org
Vicesecretària general	Eva Sanchis i Bargues	vicesecretariageneral@fvmp.org
Director de Coordinació	Eugeni De Manuel Rozalén	coordinacio@fvmp.org

El compromís del nou municipalisme consisteix a DONAR RESPOSTA a les qüestions locals.

8. ABECEDARI DE TEMES. L'FVMP TREBALLA PER A MILLORAR LA GESTIÓ DELS GOVERNS LOCALS

Un ABECEDARI obert a les necessitats municipals

A

AGENTS OCUPACIÓ I DESENVOLUPAMENT LOCAL
AMBULATORIS ATENCIÓ SANITÀRIA
ANIMALS DOMÈSTICS
AULES MUNICIPALISTES
AIGUA (abastiment, cicle)
AGRICULTURA
ANIMACIÓ SOCI CULTURAL
ASSESSORAMENT (veure tema)
ASSUMPTES JURÍDICS
ASSUMPTES ECONÒMICS

B

BALNEARIS
BASE DADES FVMP
BASE DADES PROFESSIONALS PER A EELL
BÉ D'INTERÉS CULTURAL
BÉNS DE RELLEVÀNCIA LOCAL
BENESTAR SOCIAL
BUTLLETÍ INFORMATIU FVMP
BRETXA DIGITAL
BONES PRÀCTIQUES

C

CANVI CLIMÀTIC
CAMINS RURALS
CARTOGRAFIA
CASCOS HISTÒRICS
CASES DE CULTURA
CARRETERES
CIUTATS EDUCADORES
CIUTATS CREATIVES
CIUTATS SALUDABLES
CEMENTERIS
COEDUCACIÓ
COMUNICACIÓ
COOPERACIÓ INTERNACIONAL
COMISSIONS DE TREBALL
COMISSIONS INSTITUCIONALS
COMERÇ LOCAL
COMUNICACIÓ
CONCESSIONS ADMINISTRATIVES
CONSERVATORIS
CONSUM
CONTRIBUCIONS ESPECIALS
CONVENIS FVMP
CONVENIS TURÍSTICS
CONVERSIÓ EN ZONA DE VIANANTS
CONFEDERACIONS HIDROGRÀFIQUES
QUOTA i PAGAMENT FVMP
CONTRACTACIÓ ADMINISTRATIVA
CURSOS FORMACIÓ (veure FORMACIÓ)
CULTURA

D

DECLARACIONS MUNICIPIS TURÍSTICS
DEPENDÈNCIA (veure SERVEIS SOCIALS)
ESPORTS
DRETS D'AUTOR
DEPURADORA
DESENVOLUPAMENT LOCAL
DESENVOLUPAMENT RURAL
DOCUMENTACIÓ FVMP

E

EDUCACIÓ
EDUCACIÓ ADULTS
EUROPA (veure PROGRAMES EUROPEUS)
ELECCIONS
OCUPACIÓ
ENLLUMENAT PÚBLIC
ENTITATS LOCALS MENORS
ESCOLES D'ESTIU
ESCOLES DE MÚSICA

F

FARMÀCIA
FEMP
FENT POBLE
FESTES LOCALS
FINANÇAMENT LOCAL
FONS DOCUMENTAL FVMP
FONS ESTATAL I VALENCIÀ DE COOPERACIÓ
REPOBLAMENT
FORMACIÓ CONTÍNUA
FUNCIÓ PÚBLICA
FVMP OBERTA

G

GABINETS PSICOPEDAGÒGICS MUNICIPALS
GOVERN LOCAL

H

HISENDES LOCALS
AGERMANAMENTS

I

IGUALTAT
IMPOSTOS Construccions, Instal·lacions i Obres. Béns Immobles. Increment de Valor dels Terrenys de Naturalesa Urbana. Activitats Econòmiques. Vehicles de Tracció Mecànica
INCENDIS
INDÚSTRIA
INTERNET
IMMIGRACIÓ

J

JUBILATS
JOVENTUT
JUTJATS DE PAU

L

NETEJA
LICITACIONS

M

MANCOMUNITATS
MESA NEGOCIACIÓ ORGANITZACIONS SINDICALS
MEDI AMBIENT
MEMÒRIA HISTÒRICA
MERCATS
MOBILIARI URBÀ
MODERNITZACIÓ
MODELS TIPUS (veure tema)
MORQUES
MUNICIPIS TURÍSTICS
MUSICA

N

NOVES TECNOLOGIES

O

OFICINA VALÈNCIA, AVIVA-FVMP
OBSERVATORI MUNICIPAL
OBRES PÚBLIQUES
OFICINES D'INFORMACIÓ TURÍSTICA
ORDENANZAZ MUNICIPALS

P

PARCS INFANTILS
PARCS MAJORS
PARTICIPACIÓ CIUTADANA
PARTICIPACIÓ TRIBUTS DE L'ESTAT
PATRIMONI CULTURAL
PERSONAL
PLANS DE COMUNICACIÓ
PLANS D'EMERGÈNCIA
PLANS TURÍSTICS
PLANIFICACIÓ URBANÍSTICA
POLICIES LOCALS
PORTAL DE TRANSPARÈNCIA
POLIESPORTIUS MUNICIPALS
PRÀCTIQUES FORMATIVES
PROGRAMES EUROPEUS
PROTECCIÓ ANIMAL
PROTECCIÓ CIVIL
POBRESA ENERGÈTICA
POLÍTIQUES ACTIVES OCUPACIÓ
PREUS PÚBLICS
PRESSUPOSTOS MUNICIPALS
PRIMAVERA EDUCATIVA

R

RELACIONS INSTERNACIONALES
RESIDUS SÒLIDS
RÚSTICA

S

SEGURETAT CIUTADANA
SEGURETAT VIÀRIA
ASSEGURANÇA RESPONSABILITAT CIVIL AUTORITATS
SENDES
SENYALITZACIÓ (veure tipus)
SERVEIS SOCIALS / COMUNITARIS
SGAE
SOCORRISTES
SUBVENCIONS
SUBMINISTRAMENTS

T

TAXES
TERCERA EDAT
TRAMITACIÓ ELECTRÒNICA
TELECOMUNICACIONS
TREBALL SOCIAL
TRÀNSIT
TRANSPORT ESCOLAR
TRANSPORT UNIVERSITARI
TRANSPARÈNCIA
TURISME

U

UNIVERSITATS
UN AMB CINC CULTURAL
URBANISME

V

VENDA NO SEDENTÀRIA
VERTEBRACIÓ TERRITORIAL
VIES PECUÀRIES
VIOLÈNCIA DE GÈNERE (veure IGUALTAT)

W

WEB FVMP

X

XARXA MEMÒRIA HISTÒRICA
XARXES SOCIALS FVMP
XARXES FVMP
XARXA POBRESA ENERGÈTICA
XARXA SERVEIS MUNICIPALS DESENVOLUPAMENT LOCAL

Z

ZONA CATASTRÒFICA

9. LA NOVA FVMP CAP A LA MODERNITZACIÓ DE L'ADMINISTRACIÓ LOCAL VALENCIANA, MILLORA DEL FINANÇAMENT LOCAL QUE GARANTISCA LA PRESTACIÓ DE SERVEIS A LES CIUTADANES I ELS CIUTADANS, AMB AJUNTAMENTS DE VIDRE, TRANSPARENTS EN LA SEUA GESTIÓ

Entre els objectius estratègics en el mandat 2015 – 2019 l'FVMP treballa per a:

- Modernitzar l'Administració Local valenciana.
- Millorar el finançament dels ajuntaments i mancomunitats com a institucions prestadores de serveis públics.
- Garantir la prestació de serveis al conjunt de la ciutadania visca on visca, i vertebrar així el País Valencià.
- Dignificar la labor quotidiana d'alcaldes/ i regidors/es en la seua dedicació a la casa de tots que és l'ajuntament.
- Fer que els ajuntaments siguen la *Casa de Vidre*, absolutament transparent per a LA CIUTADANIA.

Fragments de clausura consell i executiva de FVMP

VICEPRESIDENT FVMP
Francesc Fernàndez

Els ajuntaments estan un poc abandonats. Encara que ens han retallat continuem prestant serveis, perquè hem de complir amb els nostres veïns i veïnes; no podem deixar cap família sense cobrir les seues necessitats.

Per això és imprescindible reestructurar els recursos des de l'Estat; vos anime, des del nostre compromís amb els diferents partits polítics i des de les institucions que representem, treballar perquè en els municipis es puga gestionar les demandes de les ciutadanes i els ciutadans amb un major nivell de recursos. L'FVMP ha d'estar per damunt de les diferències polítiques per a desenvolupar aquesta tasca eficientment, per a reflexionar sobre qüestions que milloren l'assignació de recursos, evitant duplicitats en les competències.

Des de l'FVMP impulsem la resolució de problemes que ens són comuns als ajuntaments i facilitarem que totes les valencianes i valencians accedisquen als serveis en igualtat d'oportunitats siguen del municipi que siguen.

DIRECTOR GENERAL ADMINISTRACIÓ LOCAL
Sr. Antoni Such

Hi ha una clara aposta de la Generalitat Valenciana amb recursos econòmics als ajuntaments en aquest exercici, una aposta que se centra a més en els xicotets municipis, en els de menys de 3.000 habitants. Des de la Generalitat volem donar suport i reconéixer la labor que fan els ajuntaments amb la prestació de serveis públics que cobreixen necessitats de serveis socials, sanitat i educació.

La cooperació i col·laboració amb l'associacionisme municipal és tremendament important. Així com el suport a les mancomunitats, que destina per primera vegada recursos econòmics, com a entitats de treball, de sinergies i que posen serveis en comú per a l'abaratiment en el gasto dels serveis públics.

Els ajuntaments són els que millor coneixen les necessitats de la ciutadania i la Generalitat té com a objectiu treballar per les persones.

C/ Guillem de Castro, 46. 1ª planta

46001 València

Tel. 963 914 668

Fax 963 913 902

@fvmpdirecto

fvmp@fvmp.org

www.fvmp.es